



Etablissement Public Foncier Provence Alpes
Côte d'Azur
Immeuble le Noailles
62/64 la Canebière
CS 10474
13207 MARSEILLE cedex 01

MATRE D'OUVRAGE

Aménagement du site Jeanne d'Arc Commune de Menton

A - Dossier d'enquête préalable à la DUP

6. Plan Général des Travaux



TPF ingénierie
Dpt Procédures Règlementaires et Foncières
Space B - 208/212 bd du Mercantour
CS81061
06201 NICE CEDEX 3
T. 04.93.27.86.52

INGENIERIE

***Les plans placés en pages suivantes présentent une étude de faisabilité prévisionnelle non contractuelle.
Ils seront adaptés dans le cadre de l'étude architecturale de conception du projet.***



Plans de principe du projet et orientations d'aménagement retenues



PLAN DE MASSE ARCHITECTURAL DE PRINCIPE

périmètre DUP
limite de la zone PPR

SECTEUR JEANNE D'ARC
Maître d'Ouvrage : Ville de MENTON
Date : 5 novembre 2020

Plan de principe de l'aménagement prévu

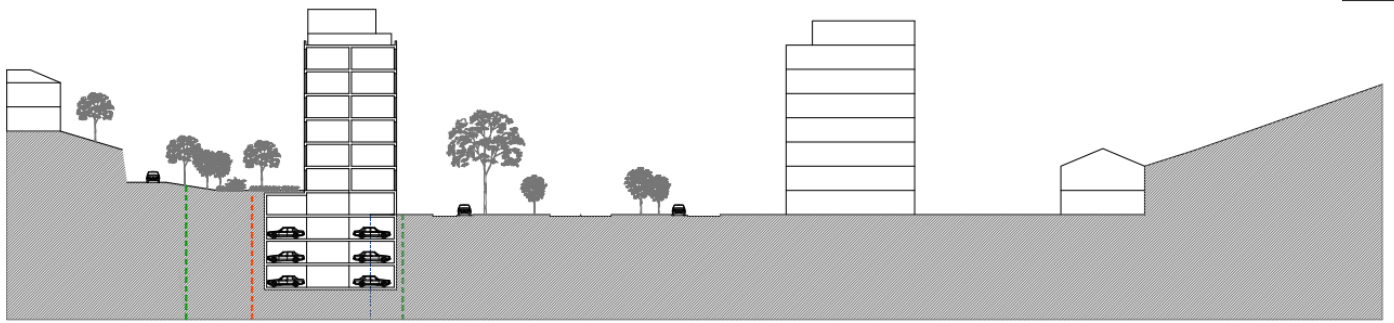
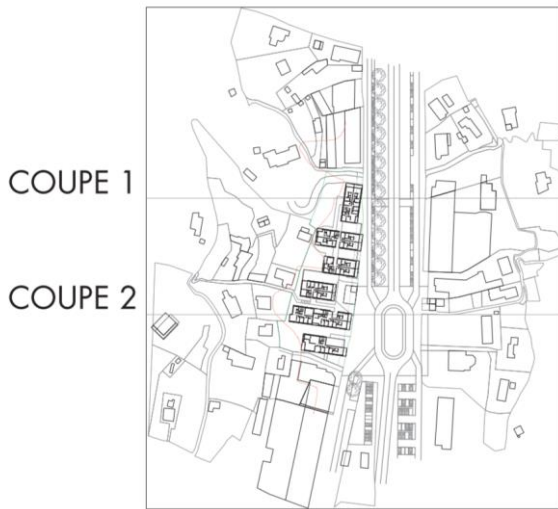

COUPE 1

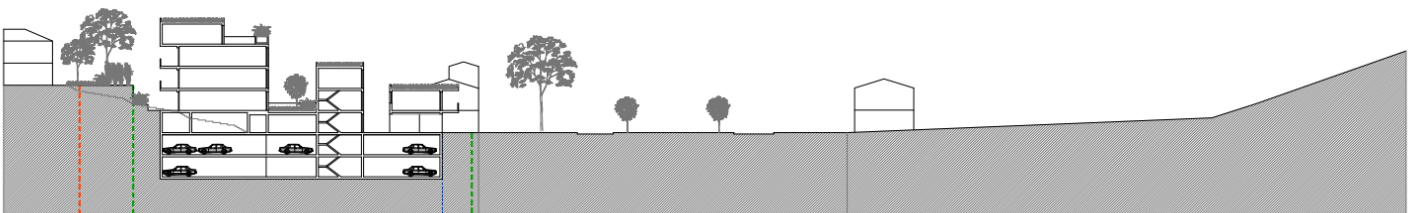

COUPE 2

échelle
25 m



Insertion volumétrique du projet d'aménagement

(vue du giratoire Sud-Est cf.plan de principe de l'aménagement)